- Anzeige -

DIE NACHFRAGE SANK

Küchen Beck insolvent: Betrieb im Studio Küche Aktiv Regensburg geht weiter

22. Dezember 2022 16:10 Uhr

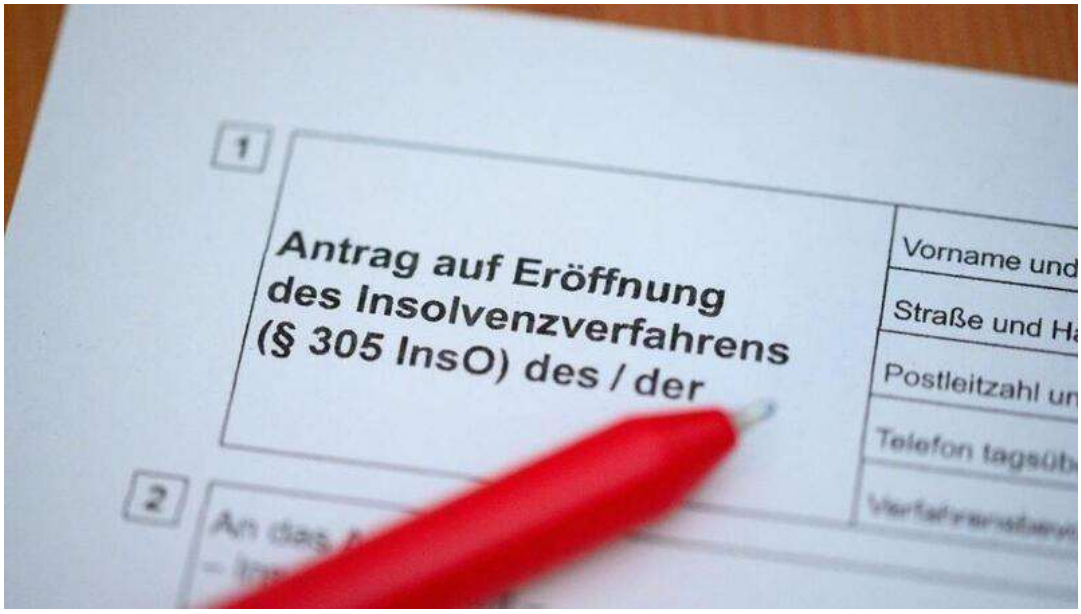

Der Antrag wurde am 13. Dezember gestellt. Foto: Jonas Walzberg/dpa/Symbolbild

Die Küchen Beck GmbH, Betreiberin des Küchenstudios „Küche Aktiv“ in Regensburg, hat laut einer Pressemitteilung der BLTS Rechtsanwält am 13. Dezember beim Amtsgericht Regensburg einen Insolvenzantrag gestellt.

- Anzeige -

Das Insolvenzgericht habe den Insolvenzantrag angenommen und Rechtsanwalt Michael Verken Partner bei Anchor Rechtsanwälte zum vorläufigen Insolvenzverwalter bestellt, heißt es in dem Schreiben. Seit über zehn Jahren betreibt die Küchen Beck GmbH demnach das überregional bekannte Küchenstudio „Küche Aktiv“. Das Unternehmen produziert individuelle Küchen und montiert diese. Derzeit beschäftige die Küchen Beck GmbH 20 Mitarbeiter am Standort Regensburg.

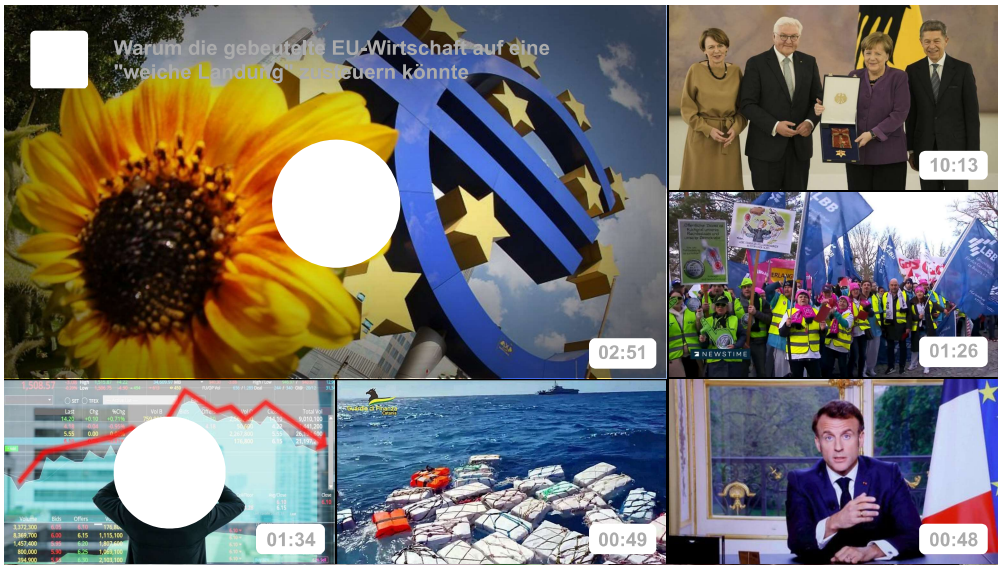

Die Gründe, die zur Stellung des Insolvenzantrags führten, seien vielfältig: Zum einen würden sich Auslieferungen bereits fertiger Küchen aufgrund von Verzögerungen auf den Baustellen der Kunden verzögern. Zum anderen spielten auch die Energiekrise und die steigende

Inflation eine wichtige Rolle. Die Nachfrage nach hochwertigen Küchen sei deutlich zurückgegangen.

„Wir hatten versucht, der Entwicklung entgegenzuwirken, doch leider konnten wir am Ende die erforderliche Unterstützung nicht gewinnen “, so Rechtsanwalt Jürgen Steinhofer, der das Unternehmen in der Krise beriet. Der vorläufige Insolvenzverwalter Michael Verken ergriff mit seinem Team am Tag seiner Bestellung erste Maßnahmen zur Sicherung des Geschäftsbetriebs und führt den Betrieb fort. „Gemeinsam mit dem Küche Aktiv Team werden mein Team und ich im Laufe der

- Anzeige -

kommenden Tage die einzelnen Aufträge nachkalkulieren und mit konkreten Vorschlägen auf die Kunden zugehen. Die Verhandlungen mit den Zulieferern und Dienstleistern laufen bereits.“, so Rechtsanwalt Michael Verken.

Weitere Artikel aus diesem Ressort finden Sie unter Stadt Regensburg.